



www.buergeralpe.at
Wintersaison 2024/25
Dezember 2024 bis 16. März 2025



Mit der Seilbahn „Bürgeralpe Express“ von Mariazell ins BergAbenteuer

8er Kabinenbahn „Bürgeralpe Express“

Ein Ausflug auf die Mariazeller Bürgeralpe ist ein Abenteuer für die ganze Familie. Nur wenige Gehminuten vom Hauptplatz Mariazell befindet sich die Talstation des „Bürgeralpe Express“. Von dort gleitet man mit der modernen 8er Kabinenbahn auf 1.267 Meter. In den Kabinen ist auch genügend Platz für Kinderwagen oder Rollstuhl.

Rundwanderweg Drei-Seen-Blick

Der Rundwanderweg startet am Eingang zum Holzknechtland. Genießen Sie die Aussicht auf die drei Seen Kristallsee, Erlaufsee und Hubertussee. Gehzeit: ca. 45 Minuten. TIPP: Erweitern Sie die Wanderung bis zur Hohlensteinhöhle!



Aussichtswarte

Über 100 Stufen gilt es zu erklimmen, um den Ausblick von der 21 Meter hohen Erzherzog-Johann-Aussichtswarte zu genießen. Besonders beliebt bei Groß und Klein ist ein Blick durch das Fernrohr. Die Aussichtswarte ist frei zugänglich!

HolzKnechtland & Biberwasser

Hier werden Arbeitsvorgänge der Forstwirtschaft aus vergangener Zeit in Stationen dargestellt. Kinder können spielerisch erfahren, was einst harter Broterwerb war. Auch Geschicklichkeit war bei der Holzarbeit erforderlich – im JOLLY-Klettergarten wird in fallsicherer Höhe das Balancieren geübt. Beim Spielplatz Biberwasser sorgen Adlerhorst, Kugelbahnen, Riesenrutsche, Bodentrampolin und Sandspielplatz für viel Spaß und Action. „Pack die Badehose ein“ heißt es bei der Floßregatta und beim Wildbach mit Goldwaschbecken.



Waldeisenbahn „Basti Express“

Eine Fahrt mit dem Zug um den Wald- und Kristallsee ist ein Erlebnis für alle großen und kleinen Besucher.

orientIERing Den Routen der Tiere des Waldes folgen

„orientIERing“ ist ein Orientierungsspiel im Gelände am Bergplateau. Mit einer Spezialkarte geht es auf Postensuche nach den Kontrollpunkten: emsige AMEISEN-Runde, flinke HASEN-Runde, wilde WOLF-Runde.

Im WanderWunderWald unterwegs auf der Erde, am Wasser und in der Luft

Flylinas WALD8^{er}BAHN

Auf der WALD8^{er}BAHN „Flylinas Hexenflug“ schwebt man nahezu geräuschlos für 150 Sekunden durch den WanderwunderWald. Ob im gemütlichen Doppel mit Kind oder alleine im Kurvenflug zwischen den Baumwipfeln. Das Flugerlebnis erstreckt sich über 340 Meter und ist ein sicheres Erlebnis für die ganze Familie. Personen mit einem Körpergewicht zwischen 10 bis 120 kg. Kinder ab 10 kg mit den Eltern im Tandem, ab 8 Jahren alleine.

Rätsel lösen am Waldabenteuerweg

Der Landeplatz der WALD8^{er}BAHN ist Start des 1,3 km langen Rätselwanderweges. Hier wird an Stationen mit Hilfe der Waldbewohner ein Geheimnis gelüftet. Die Lösung wird in der Schatzkarte eingetragen, die jedes Kind beim Hexenflug erhält.



WakeAlps: Sommerspaß am See

Beliebt bei allen Kids ist eine Fahrt mit dem Fliegenden Teppich über den Kristallsee oder ein Lauf am Wasser in den Walking Waterballs. Fliegender Teppich: Kinder ab 6 Jahre (Schwimmkenntnisse), max. 3 Personen gemeinsam (max. 150 kg Gesamtgewicht) Walking Waterballs: Kinder ab 4 Jahre, max. 80 kg Gewicht

Kulinarik am Berg

Im Berggasthof direkt neben der Bergstation werden Sie mit regionalen Köstlichkeiten verwöhnt: 150 Sitzplätze in Panoramawintergarten und Stüberl; Gastgarten mit Ausschank. Tel.: +43 (0)3882/2508 Im Café am See im Erlebnispark erhalten Sie Imbisse, Kuchen und Eis. Die Edelweißhütte bei der Aussichtswarte bietet gute steirische Küche mit 50 Hütten- und 100 Terrassensitzplätzen. Tel.: +43 (0)3882/4255

Angebote mit Essen im Berggasthof

GRUPPENPACKAGE ab 20 Personen

- Bürgeralpe-Express-Ticket
 - 2- oder 3-gängiges Menü im Berggasthof
- Erw. € 42,50 (2-gängig) | € 46,- (3-gängig)
Vorankündigung im Berggasthof erforderlich!



SOMMERHIT für Tagesgäste

- Bürgeralpe-Express-Ticket
 - Suppe + Wiener Schnitzel mit Pommes
- Erw. € 41,50 | Kind € 31,50 (4 – 15 Jahre)
Für Kids: Ticket + Kleines Schnitzel: € 26,-
Ohne Vorankündigung – Bezahlung an der Talstation. (Kinderpreise nur im Familienverbund)

FamilienSKIBERG
11,5 km Pisten & 5 Lifts
Rodelbahn & Tourenskitrails



WANDERWUNDERWALD
Holzknechtland & Biberwasser
WALD8^{er}BAHN & WaldAbenteuerweg
WakeAlps & orientIERing



Konzerte am Bergsee

Während der Sommermonate geben sich wieder Bands aus Schlager, Pop und volkstümlicher Musik die Ehre bei den Konzerten am Bergsee. Ein Konzertabend auf der Bürgeralpe ist ein ganz besonderes Erlebnis, zählt doch die Seebühne zu einer der schönsten Naturlocations auf der in den letzten Jahren unzählige Konzerte gespielt wurden.

18. Juli: **NOCKIS**
31. Juli: **AUT of ORDA**
8. August: **Thorsteinn Einarsson & LEMO**
5. September: **Schürzenjäger & Die Edlsee**



Einlass: ab 18.00 Uhr
Konzertbeginn: 20.00 Uhr
(05.09. um 19.00 Uhr)
Buffet im Berggasthof: 17.00 bis 19.30 Uhr

Tickets: an der Seilbahnkassa
www.buergeralpe.at/sommer/konzerte



Tarifvorschau 2025

	Erwachsener	Kind (4 - 15 Jahre)
Bürgeralpe-Express-Ticket		
1 x Fahrt „Bürgeralpe Express“ inkl. Besuch HolzKnechtland & Biberwasser, Aussichtswarte		
Berg- und Talfahrt	€ 29,00	€ 18,50
Berg- oder Talfahrt (eine Richtung)	€ 21,50	€ 14,50
Waldeisenbahn-Ticket		
Aufzahlung für Sommercards I bei Kauf eines Bürgeralpe-Express-Tickets 1x gratis inkludiert		
1 x Rundfahrt „Basti Express“	€ 5,00	€ 3,00
Bergabenteuer-Ticket		
WALD8 ^{er} BAHN, Waldeisenbahn + in d. Sommerferien: Fliegender Teppich, Walking Waterballs		
Nebensaison mehrere Fahrten/Tag	€ 14,00	€ 11,00
Sommerferien mehrere Fahrten/Tag	€ 18,00	€ 15,00
WanderwunderWald Kombi-Ticket		
Bürgeralpe-Express-Ticket + Bergabenteuer-Ticket		
Nebensaison	€ 39,00	€ 26,50
Sommerferien (28.06.-07.09.2025):	€ 42,00	€ 29,50

Preisänderungen und Irrtümer vorbehalten. Ausgabe: November 2024.

Öffnungstage & Betriebszeiten 2025

Bürgeralpe Express: 9.30 bis 17 Uhr | Sommerferien: ab 9 Uhr
Attraktionen am Berg*: 10 bis 16.30 Uhr | Sommerferien: ab 9.30 Uhr
01.05. – 15.06.: Di bis Do, Sa, So, Ftg, Fenstg 16.06. – 07.09.: täglich
08.09. – 24.10.: Di bis Do, Sa, So 25.10. – 02.11.: täglich

*Fliegender Teppich und Walking Waterballs: nur in den Sommerferien
*WALD8^{er}BAHN: Nebensaison: Sa, So, Ftg, Fenstg | Sommer- und Herbstferien: täglich

i Mariazeller Bürgeralpe Seilbahnbetriebs GmbH
Wiener Straße 32, 8630 Mariazell
Telefon: 03882/2555, E-Mail: office@buergeralpe.at
Berggasthof: 03882/2508, E-Mail: berggasthof@buergeralpe.at
www.buergeralpe.at



Sommersaison 2025
Ostern, 1. Mai bis 2. November
www.buergeralpe.at



Skipisten für Anfänger und Könnler

Rodelvergnügen vom Berg ins Tal

Naturgenuss abseits der Piste

Beste Betreuung in der Skischule

BÜRGERALPE + GEMEINDEALPE	HAUPTSAISON				NEBENSAISON			
	Vollpreis		Erw. Preis		Vollpreis		Erw. Preis	
	Erw.	Kind	Erw.	Kind	Erw.	Kind	Erw.	Kind
Tageskarte	50,50	26,50	49,00	26,00	46,50	24,50	45,50	24,00
4-Stunden-Karte	45,50	24,00	44,50	23,50	42,00	22,00	41,00	21,50
2-Stunden-Karte	35,50	18,50			33,00	17,50		
Übungslift-Tageskarte*	18,50	10,50			18,50	10,50		
Partner-Tageskarte	58,50				58,50			
Senioren-Tageskarte					39,50			
Gruppen-Karte (ab 20 Pers.)	45,50	24,00			44,00	23,50		

3 BERGE - TICKETS: BÜRGERALPE + GEMEINDEALPE + ANNABERG

11/2-Tage-Karte	87,00	45,50	84,50	44,50	80,50	42,00	78,50	41,50
2-Tage-Karte	96,00	50,00	93,50	48,50	88,50	46,50	86,00	45,00
2 1/2-Tage-Karte	132,00	69,00	128,50	67,00	121,50	63,50	118,00	61,50
3-Tage-Karte	139,50	73,00	135,50	71,00	128,50	67,00	125,00	65,00
4-Tage-Karte	177,00	92,50	172,00	90,00	163,00	85,00	158,50	82,50
5-Tage-Karte	208,50	108,50	202,50	105,50	192,00	100,00	186,50	97,00
6-Tage-Karte	234,50	122,00	227,50	118,50	216,00	112,50	210,00	109,50
7-Tage-Karte	258,00	134,50	250,50	130,50	238,00	124,00	231,00	120,50
8-Tage-Karte	278,00	145,00	270,00	141,00	256,50	133,50	249,00	129,50

	BÜRGERALPE	
	Erw.	Kind
Tourenski-Saisonkarte	100,00	
Tourenski-Tageskarte	12,00	
Kurskarte für Kleinkinder		7,00
BEP-Saisonkarte	520,00	280,00
JAHRESKARTE Bürgeralpe	300,00	200,00
gültig 01.01. bis 31.12.2025 für die Bürgeralpe		
Berg & Talfahrt	22,50	14,50
Berg oder Talfahrt	17,00	11,50
Nachrodel-Karte**	18,00	12,00
Rodelverleih		10,00 pro Rodel

Skifahrer:innen fahren auf der Mariazellerbahn zwischen Mariazell und Mitterbach gratis!

HAUPTSAISON: 26.12.2024 – 06.01.2025 (Weihnachtsferien), 01.02. – 23.02.2025 (Semesterferien)
NEBENSAISON: 07.01. – 31.01.2025, 24.02. – 16.03.2025 (außerhalb der Ferien)

Senioren: ab 60 Jahre | Kinder: 6 bis 15 Jahre | Ermäßigungen: Familien, Gästepass
*nur gültig beim Tellerlift | **50% Ermäßigung für Saisonkartenbesitzer
KeyCard Einsatz € 2,00 pro Karte.
Preisänderungen und Irrtümer vorbehalten. Ausgabe: November 2024.

Familienbonus (Familienausweis)
Sie haben mehr als 2 Kinder? Dann zahlen Sie für die 2 ältesten Kinder, alle weiteren fahren gratis. Kinder unter 6 Jahre fahren in Begleitung frei.

Angebote mit Essen für Winterwanderer

GRUPPENPACKAGE ab 20 Personen
• Berg- und Talfahrt
• 2- oder 3-gängiges Menü im Berggasthof
Erw. € 36,- (2-gängig) | € 39,50 (3-gängig)
Vorankündigung im Berggasthof erforderlich!

WINTERZAUBER für Tagesgäste
• Berg- und Talfahrt
• Suppe + Wiener Schnitzel mit Pommes
Erw. € 35,- | Kind € 28,- (6-15 Jahre)
Für Kids: Liftfahrt + Kleines Schnitzel: € 22,50
Ohne Vorankündigung – Bezahlung an der Talstation. (Kinderpreise nur im Familienverbund)

Betriebszeiten

Seilbahn im Mariazeller Advent
23.11. bis 22.12.2024
Samstag und Sonntag von 10.00 bis 16.30 Uhr

Skibetrieb
ab 26.12.2024 bis 16.03.2025: täglich
Lifte: 9.00 bis 16.00 Uhr | Pisten: 9.00 bis 17.00 Uhr
Seilbahn: 9.00 bis 16.30 Uhr | Berggasthof: 9.00 bis 16.00 Uhr
Bei Schlechtwetter oder unzureichenden Schneeverhältnissen sind Einschränkungen möglich.

Mariazeller Bürgeralpe Seilbahnbetriebs GmbH
Wiener Straße 32, 8630 Mariazell
Telefon: 03882/2555, E-Mail: office@buergeralpe.at
Berggasthof: 03882/2508, E-Mail: berggasthof@buergeralpe.at
www.buergeralpe.at

Winterspaß für die ganze Familie

Der Hausberg der Mariazeller bietet alles, was das Wintersport-Herz begehrt: sportliche Action für Skifahrer sowie Naturgenuss pur für Rodelfans, Tourenskigeher und Winterwanderer. Zur Auswahl stehen 8 Pisten mit 11,5 km und jeder Schwierigkeitsstufe – getestet und prämiert mit dem Steirischen Pistengütesiegel.

Moderne Liftanlagen

Die 8er-Kabinenbahn „Bürgeralpe-Express“ vom Zentrum Mariazells, die 4er-Sesselbahn Nord vom Ortsrand beim großen Liftparkplatz und der 4er-Sesselbahn Hofstatt befördern auf den Gipfel. Der Tellerlift und das Kinderskiland der Skischule Amigos begeistern Pistenfloh & Co.

Spezial-Karten

Übungslift-Karte: die Zuckerriese mit Tellerlift ist der ideale Übungshang für die ersten Schwünge im Schnee.
Partner-Tageskarte: Ticket für alle Lifte zum Abwechseln zwischen 2 Betreuungspersonen.

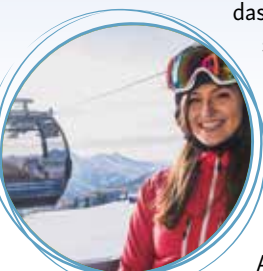

Bastis Slope

Bastis Slope sorgt für Fun bei den Skigästen! Zu Beginn der Hofstatt-abfahrt am Berg gelegen, besteht die Slope aus mehreren Schneehindernissen (Wellenbahn, Kicker) und einem kurzen Riesentorlauf. Im Ziel kann man seine Bestzeiten vergleichen.

Mit der Rodel ins Tal

Unsere 2,5 km lange Naturrodelbahn (Piste Nr. 7) garantiert Winterspaß auf zwei Kufen für Klein und Groß. Die Strecke mit toller Panoramansicht führt von der Bergstation bis zur Talstation der 8er-Kabinenbahn. Mit der Seilbahn bergauf – mit der Rodel hinab ins Tal! Bei der Talstation werden auch Rodeln zum Verleih angeboten.

Tickets: Für die Nutzung sind Stunden-, Tages- oder Saisonkarten gültig (ausgenommen Nachrodeln).



Nachrodeln bei Flutlicht

Bei geeigneter Schneelage **jeden Samstag** ab 28. Dezember bis 15. März von 17.00 bis 19.00 Uhr. Gastronomie am Berg geöffnet.

Tourenski-Trails

Die Bürgeralpe ist ein Geheimtipp für Tourenski-Neulinge sowie für alle, die Lust auf eine kurze Tour mit präparierter Abfahrt haben. Für den Aufstieg stehen drei Trails (größtenteils abseits der Pisten) zur Verfügung, welche beliebig kombiniert werden können. Tourengheerkarte: 1 Tag € 12,- | Saison € 100,-

Tourenski-Abend

Jeden Freitag werden ausgewählte Pisten ab Liftbetriebsende bis 20.30 Uhr für Tourenski-fans freigegeben. Um den erfolgreichen Aufstieg genießen zu können, ist auch eine Hütte am Berg geöffnet. Information über freigegebene Pisten: www.buergeralpe.at/winter/tourenskiabend



Wanderweg Drei-Seen-Blick

Bei der Bergstation am Gipfel startet der Winterwanderweg. Entlang des Weges haben Sie einen schönen Ausblick auf die drei Seen Kristallsee, Erlaufsee und Hubertussee. Gehzeit: ca. 45 Minuten.

Amigos Snowsports

Das schönste Kinderland der Voralpen mit 50 m langem Förderband (Zauberteppich) und Seillift! Ob Ski- oder Snowboardunterricht, Verleih ausrüstung oder Service – bei uns sind Sie richtig! Und in unserem Shop finden Sie sämtliche Accessoires für den Wintersport.

Telefon: 0676/926 28 60 (Zuckerriese) | 0676/690 77 96 (Hauptplatz) www.amigos-snowsports.at

RUDY'SHCOOL

Mit unserem Team kommen die Freude und Spaß an der Bewegung auf ein oder zwei Brettern nicht zu kurz! Verleih und Shop an der Seilbahn-Talstation in Mariazell sowie in St. Sebastian.

Telefon: 0664/860 22 00, www.rudyschool.com



Skiline

Mit Skiline kannst du deine persönlichen Liftfahrten, gefahrene Höhenmeter und Pistenkilometer abrufen – du brauchst nur deine Skipassnummer eingeben: www.buergeralpe.at/winter/skiline

BÜRGERALPE 1.267 m

MARIAZELL

Habertheuer

ST. SEBASTIAN

Wegen Präparierungsarbeiten dürfen die Pisten ab 17 Uhr nicht mehr befahren werden! Gilt auch für Tourenskigeher (ausgenommen Skitouren-Abend).

TOURISVIS

- 1 FIS I Nord-West
- 2 FIS II Familienabfahrt
- 3 Franz-Kuss-Abfahrt
- 4 Hofstattabfahrt
- 4b Verbindung Hofstatt
- 5 FIS-Umfahrung
- 6 Seilbahnzufahrt
- 7 Rodelbahn
- 8 Rennpiste
- 9 Zuckerriese
- 10 Bastis Slope
- 11 Gastronomie: A Berggasthof, B Edelweißhütte, C Bartelbauer, D SPAR Bistro
- 12 Rodelbahn
- 13 Winterwanderweg
- 14 Tourenski-Trails
- 15 Tickets
- 16 Information
- 17 Bahnhof Mariazellerbahn
- 18 Erste Hilfe/Defibrillator
- 19 Parkplatz
- 20 Gesundheitszentrum
- 21 8er Kabinenbahn Bürgeralpe-Express
- 22 4er Sesselbahn der Sessellift Nord
- 23 4er Sessellift Hofstatt
- 24 Übungslift
- 25 Skischule/Skiverleih: A Amigos Snowsports, B RUDY'SHCOOL

Kulinarik am Berg

Kombiangebote und Kartenverbund

„SKI for FREE“: Bürgeralpe-Skipass für Nächtigungsgäste
Gäste, die von 1. bis 31. Jänner oder 1. bis 16. März 2025 im Mariazellerland bei einem Premium-Beherberger urlauben, erhalten den Skipass für die Bürgeralpe GRATIS sowie weitere Ermäßigungen.
Liste der Betriebe: www.buergeralpe.at/winter/ski-for-free

Autofreier Winterspaß: Tagesskipass + Zug
Reisen Sie mit dem Kombiticket in der Himmelstreppe komfortabel und klimafreundlich zu uns: www.mariazellerbahn.at/kombiangebot

Berggasthof
Im Berggasthof mit Panoramawintergarten, gleich neben der Bergstation, stehen 150 Sitzplätze im Restaurant sowie 60 Sitzplätze in Almbau und SB-Bereich zur Verfügung. Bei Schönwetter lädt die Terrasse im Freien zur gemütlichen Rast ein. Der Küchenchef verwöhnt mit heimischen Köstlichkeiten. Beliebt bei Winterwanderern ist das Winterzauber-Angebot inkl. Seilbahnfahrt und 2-gängiges Schnitzelmenü. Telefon: 03882/2508, E-Mail: berggasthof@buergeralpe.at

Hüttenzauber Edelweißhütte
Zum Einkehrschwung lädt am Berg auch die Edelweißhütte ein. Neben der Aussichtswarte gelegen verwöhnt Sie hier Familie Pfannhauser mit steirischen Schmankerln. Telefon: 03882/4255

Bartelbauerhütte
Für stärkende Getränke und Snacks sorgt Herr Fleissner in der Bartelbauerhütte an der Talstation in St. Sebastian. Telefon: 0664/1442090

BERG erlebnispass
www.bergerlebnispass.at

MUR-MÜRZ Top Skipass
www.skiberge.at

OSTALPEN
www.skiregion-ostalpen.at

STEIERMARK JOKER
www.steiermarkjoker.at